

1350SJP

PLATAFORMA DE LANÇA
TELESCÓPICA SÉRIE ULTRA

LANÇA ARTICULADA

JLG



ESPECIFICAÇÕES CHAVE

| | |
|---|---|
| Altura da Plataforma 14,15 m | Alcance Horizontal 24,38 m |
| Velocidade de deslocamento 5,2 km/h | Capacidade da Plataforma 454 kg (Restrita) 227 kg (Irrestrita) |

CARACTERÍSTICAS PRINCIPAIS

- Projetado para ambientes de trabalho extremos, como siderúrgicas, plantas químicas, aeroportos, estaleiros e construção pesada
- Equipado com um motor Tier 4 de alta eficiência energética para enfrentar a jornada de trabalho.
- Transporte tudo o que precisa diretamente para o trabalho com capacidades duplas de 454 kg restrita e 227 kg irrestrita para máxima produtividade.
- Sistema de detecção de carga com sensor único, possui menos componentes e não requer pesos para calibração

ACESSÓRIOS E OPCIONAIS

- Pacotes de Acessórios:
 - Kit SkyWelder®
 - Kit SkyPower®
 - Kit SkyGlazier®
- Ambient White Noise Alarm
- Alarme de Ruído Branco Ambiente
- Sistema de Retenção Contra Quedas
- Kit para Frio Plus¹
- Kit para Climas Frios²
- Kit para Ambientes Hostis³
- Kit de Luzes
- Tela de Plataforma Aparafusada
- Tela até Topo do Guarda-Corpo, Plástico ou Alumínio
- Tela até Meio do Guarda-Corpo, Plástico ou Alumínio
- Opções de Plataforma:
- Sistema de retenção contra quedas, entrada traseira – 36 x 72 pol., 36 x 96 pol.
- Barra de retenção – 30 x 36 pol., 30 x 48 pol., 36 x 72 pol., 36 x 96 pol.
- Portão com fechamento automático para dentro – 36 x 72 pol., 36 x 96 pol.
- Entrada tripla, barra de retenção – 36 x 72 pol., 36 x 96 pol.
- Entrada tripla, portão de giro – 36 x 72 pol., 36 x 96 pol.
- Sistema de Detecção Anti-impacto SkySense®
- Sistema Soft Touch
- Bandeja de Armazenamento de Canto ou Centro

ESPECIFICAÇÕES PADRÃO

Performance

| | |
|---------------------------------------|-------------------------|
| Altura da Plataforma | 14,15 m |
| Alcance Horizontal | 24,38 m |
| Giro | 360° Contínuos |
| Capacidade da Plataforma - Restrita | 454 kg |
| Capacidade da Plataforma - Irrestrita | 227 kg |
| Rotacionador da Plataforma | 180° Hidráulicos |
| Comprimento do Jib | 2,44 m |
| Abrangência de Articulação do Jib | 130° (+75, -55) |
| Peso* | 20,300 kg |
| Pressão Máx. Exercida sobre o Solo | 7,52 kg/cm ² |
| Velocidade de deslocamento | 5,2 km/h |
| Rampa máxima | 45% |
| Interrupção de funções | 5° |
| Raio de Giro (Interno): | |
| Eixos (Retraídos/Estendidos) | 4,39 m / 2,44 m |
| Raio de Giro (Externo): | |
| Eixos (Retraídos/Estendidos) | 6,86 m / 5,89 m |

Motor

| | |
|---|-------------------|
| Motor Diesel - Deutz TD2.9L4 Tier 4 Final | 74,2 hp / 55,4 kW |
| Capacid. do Tanque de Combustível | 31 gal / 117,35 L |

Pneus

| | |
|----------|----------------------------------|
| Padrão | 445/50D710 Preenchidos de espuma |
| Opcional | 445/65 Sólido |

Sistema Hidráulico

| | |
|------------|------------------|
| Capacidade | 55 gal / 208,2 L |
|------------|------------------|

CARACTERÍSTICAS PADRÃO

- Força Auxiliar 12V DC
- Rotacionador Hidráulico da Plataforma de 173°
- 3 Modos de Direção Seleccionáveis
- Tomada AC na Plataforma
- Alarme Todo Movimento
- ClearSky Smart Fleet™ Hardware (CS550)**
- Sistema de Controle ADE®
- Eixos Extensíveis em Deslocamento
- Alerta/Desligamento por Disfunção do Motor— Seleccionável via Analisador JLG
- Tração nas 4-Rodas em Período Integral
- Velas de aquecimento
- Capôs de Aço Tipo Asa-de-Gaviota
- Horímetro
- Luz Âmbar de Alerta Intermitente (CS550)**
- Olhais para Amarração/Íçamento
- Sensor de Carga
- Painel LCD no Console de Controle da Plataforma do Operador
- Plataforma 0,91 x 2,44 m com Entrada Lateral
- Controles Proporcionais
- Painel de Luzes de Status da Máquina no Console da Plataforma***
- Envelope de Capacidade Seleccionável
- Suporte Retrátil do Motor
- SkyGuard SkyLine™
- Luz e Alarme de Inclinação

*Certos opcionais ou normas de países podem aumentar o peso.

**Hardware de ClearSky Smart Fleet e faróis padrões variam de acordo com os modelos disponíveis ao longo de 2023.

***Apresenta luzes indicadoras no console de controle da plataforma para disfunção do sistema, baixo nível de combustível, luz de inclinação de 5 graus e status do pedal.

1. Inclui óleo do motor para frio extremo, condicionador de combustível, aquecedor do bloco do motor, manta térmica para bateria, velas de aquecimento, aquecedor do tanque hidráulico e pedal de acionamento ampliado.

2. Inclui proteção térmica da bateria, aquecedor do tanque hidráulico, aquecedor do bloco e velas de aquecimento.

3. Inclui capa do console, limpadores da lança e folios do cilindro.

Acessórios & Opcionais disponíveis através do pós-vendas JLG.

1350SJP

PLATAFORMA DE LANÇA
TELESCÓPICA SÉRIE ULTRA

LANÇA ARTICULADA

JLG

DIMENSÕES

Todas as dimensões são aproximadas.

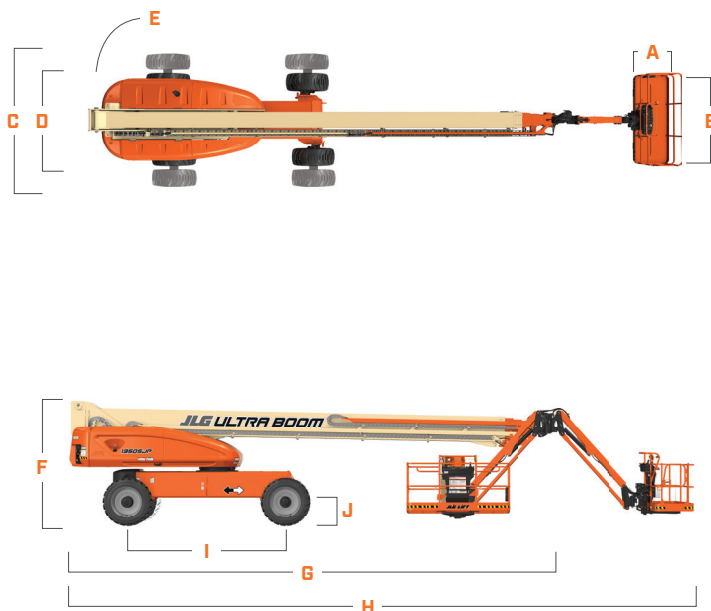

| | | |
|----|---------------------------------------|--------------------------------|
| A. | Altura da Plataforma | 91 cm |
| B. | Comprimento da Plataforma | 2,44 m |
| C. | Largura da Máquina – Eixos Estendidos | 3,81 m |
| D. | Largura da Máquina – Eixos Retraídos | 2,49 m |
| E. | Giro da Parte Traseira | 1,67 m |
| F. | Altura da Máquina | 3,05 m |
| G. | Comprimento da Máquina – Recolhida | 11,86 m |
| H. | Comprimento da Máquina – Total | 14,88 m |
| I. | Distância Entre Eixos | 3,81 m |
| J. | Distancia Ao Solo | 30 cm - Eixo 65 cm - Chassi |

DIAGRAMA DE ALCANCE

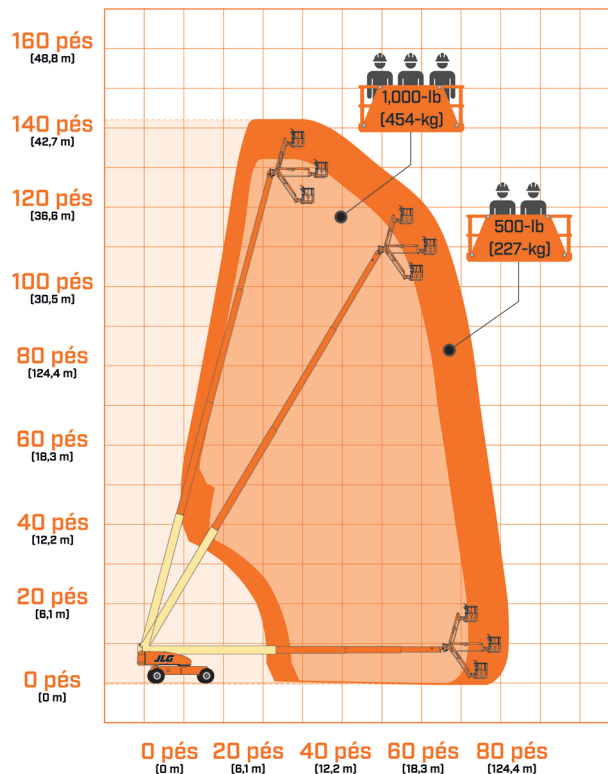

Garantimos todos os nossos produtos por um (1) ano e cobrimos todos os principais componentes estruturais especificados por cinco (5) anos. Devido aos contínuos aperfeiçoamentos em nossos produtos, reservamo-nos o direito de modificar especificações e/ou os equipamentos sem prévia notificação. Esta máquina cumpre ou excede as normas regulatórias aplicáveis ANSI e CSA, conforme fabricação original para as aplicações previstas. Referência o número de série contido na placa de identificação da máquina para mais informações.

JLG

JLG INDUSTRIES, INC.
Rua Antonia Martins Luiz, 580
Distrito Industrial João Narezzi
Indaiatuba - SP 13347-404 - Brasil
0800 8482 554

JLG.com
An Oshkosh Corporation Company